

DSM Informa

Materias Primas



**Semana
16/2022**

FECHA BOLETÍN: 20 abril 2022

Lonja BARCELONA CEREALES: 19 Abril				
Producto	Anterior	Último	Diferencia	Unidades
Maíz Importación CE	376	378	2,00	€/t
Maíz Importación	366	368	2,00	€/t
Trigo Panificable mín.11% prot	400	407	7,00	€/t
Trigo Forrajero	390	397	7,00	€/t
Sorgo Importación	390	392	2,00	€/t
Triticales	S/C	S/C	-	€/t
Centeno	380	380	0,00	€/t
Cebada P.E. (62-64)	385	385	0,00	€/t
Mijo Importación	470	470	0,00	€/t
Semilla de girasol	900	900	0,00	€/t
Guisante Forrajero	S/C	S/C	-	€/t
Guisante Forrajero Importación	S/C	S/C	-	€/t
Garrofa Troceada	230	240	10,00	€/t
Garrofa Harina	220	230	10,00	€/t
Harina Soja Nacional 47% alt.p	575	577	2,00	€/t
Harina Soja Import. 47% alt.pr	575	577	2,00	€/t
Girasol Importación 28/30%	378	370	-8,00	€/t
Girasol Importación 34%	465	455	-10,00	€/t
Torta de girasol	S/C	S/C	-	€/t
Colza Importación 34/36%	490	490	0,00	€/t
DDGs de maíz importación	490	495	5,00	€/t
Palmiste importación	S/C	S/C	-	€/t
Harina de Pescado Nacional 60%	1.330	1.330	0,00	€/t
Harina Pescado Chile Superp70%	1.900	1.900	0,00	€/t
Harina de Alfalfa	215	S/C	-	€/t
Salvados de Trigo Finos	340	340	0,00	€/t
Salvados de soja	318	319	1,00	€/t
Pulpa de Remolacha	357	358	1,00	€/t
Grasa Animal Import.UE 3/5%	1.450	1.500	50,00	€/t
Grasa Animal Nacional 3-5%	1.450	1.500	50,00	€/t
Manteca 1º	1.490	1.540	50,00	€/t
Manteca 2º	1.470	1.520	50,00	€/t
Aceite Crudo palma	1.630	1.695	65,00	€/t
Aceite Crudo de Soja	1.739	1.820	81,00	€/t

Aunque DSM ha puesto todo el cuidado para garantizar que la información aquí contenida es correcta y está actualizada, DSM no asume ninguna garantía acerca de la exactitud, fiabilidad o integridad de la información. Los datos aquí contenidos son para fines informativos y están destinados solamente para su uso en las empresas. Esta publicación no constituye ni proporciona asesoramiento científico o médico, diagnóstico o tratamiento y se distribuye sin garantía de ningún tipo, ni expresa ni implícitamente. En ningún caso DSM será responsable de los daños derivados de la confianza del lector sobre, o el uso de estos datos. El lector será el único responsable de cualquier interpretación o el uso del material contenido en este documento. El contenido de este documento está sujeto a cambios sin previo aviso. Póngase en contacto con su representante local de DSM para más detalles. Todas las marcas comerciales mencionadas en este folleto son marcas comerciales registradas o marcas comerciales de DSM en los Países Bajos y/u otros países.

EVOLUCIÓN PRECIOS CEREALES 2021-22

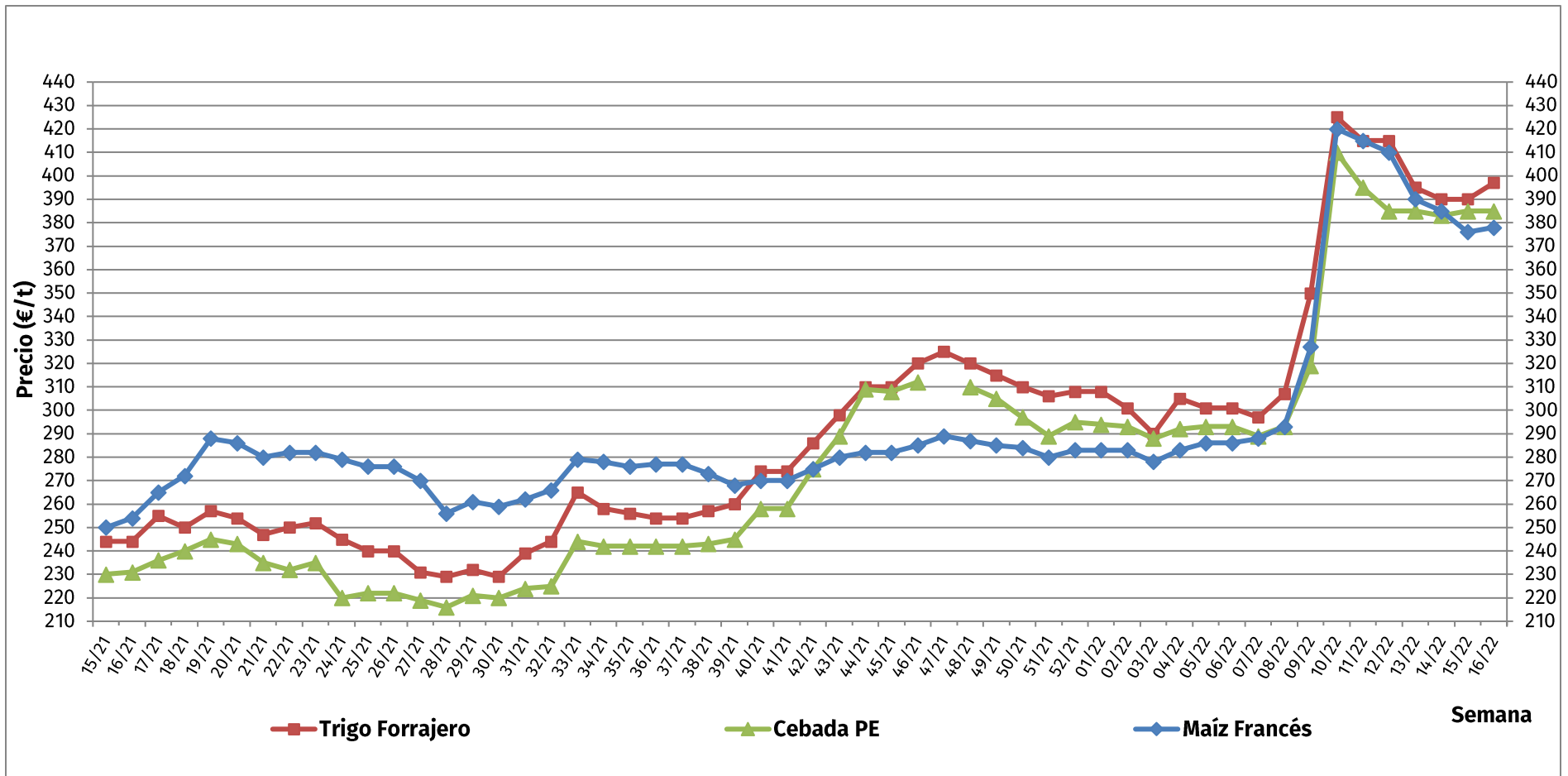

Aunque DSM ha puesto todo el cuidado para garantizar que la información aquí contenida es correcta y está actualizada, DSM no asume ninguna garantía acerca de la exactitud, fiabilidad o integridad de la información. Los datos aquí contenidos son para fines informativos y están destinados solamente para su uso en las empresas. Esta publicación no constituye ni proporciona asesoramiento científico o médico, diagnóstico o tratamiento y se distribuye sin garantía de ningún tipo, ni expresa ni implícitamente. En ningún caso DSM será responsable de los daños derivados de la confianza del lector sobre, o el uso de estos datos. El lector será el único responsable de cualquier interpretación o el uso del material contenido en este documento. El contenido de este documento está sujeto a cambios sin previo aviso. Póngase en contacto con su representante local de DSM para más detalles. Todas las marcas comerciales mencionadas en este folleto son marcas comerciales registradas o marcas comerciales de DSM en los Países Bajos y/u otros países.

EVOLUCIÓN DE PRECIOS SOJA Y GIRASOL 2021-22

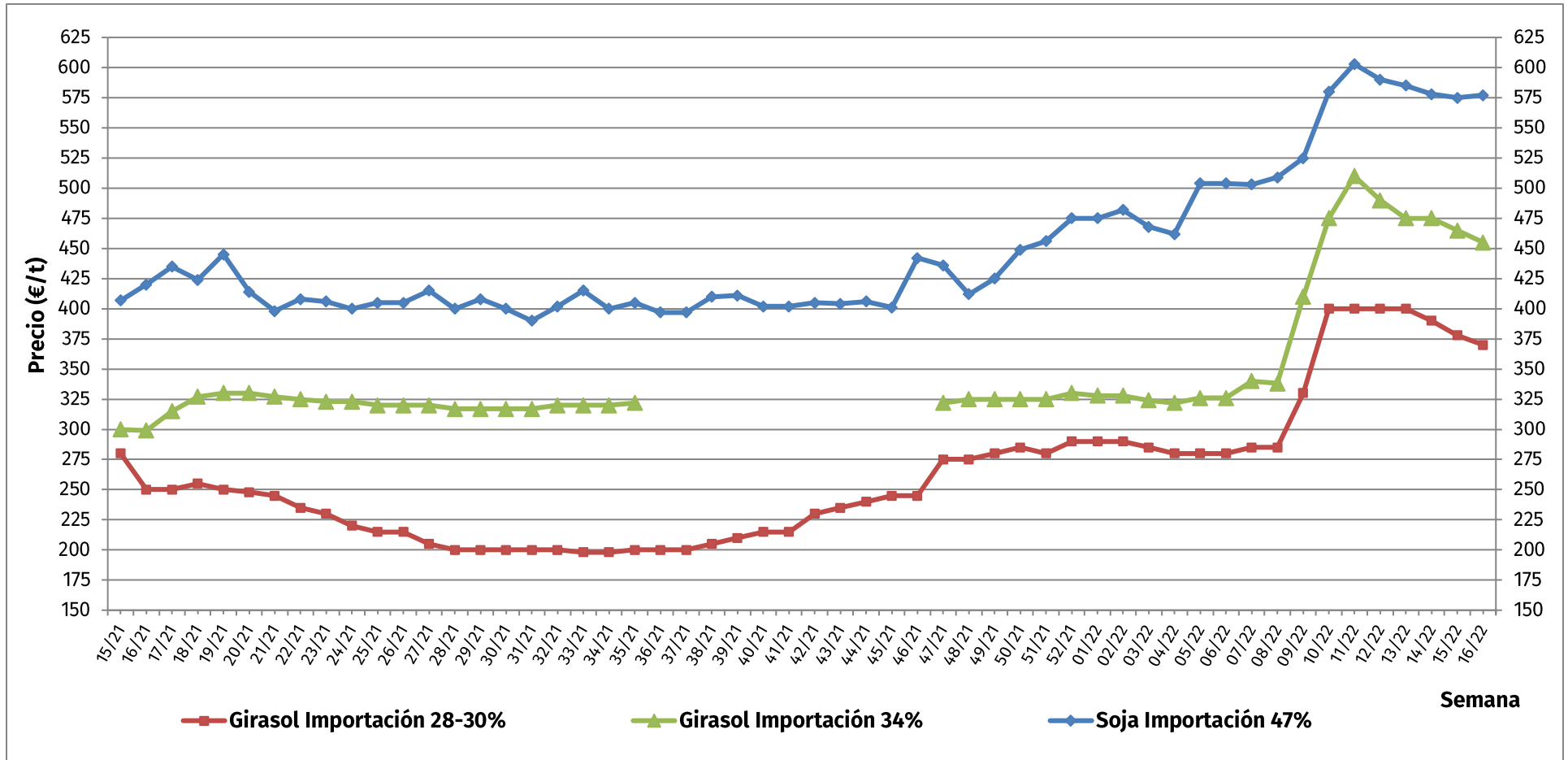

Aunque DSM ha puesto todo el cuidado para garantizar que la información aquí contenida es correcta y está actualizada, DSM no asume ninguna garantía acerca de la exactitud, fiabilidad o integridad de la información. Los datos aquí contenidos son para fines informativos y están destinados solamente para su uso en las empresas. Esta publicación no constituye ni proporciona asesoramiento científico o médico, diagnóstico o tratamiento y se distribuye sin garantía de ningún tipo, ni expresa ni implícitamente. En ningún caso DSM será responsable de los daños derivados de la confianza del lector sobre, o el uso de estos datos. El lector será el único responsable de cualquier interpretación o el uso del material contenido en este documento. El contenido de este documento está sujeto a cambios sin previo aviso. Póngase en contacto con su representante local de DSM para más detalles. Todas las marcas comerciales mencionadas en este folleto son marcas comerciales registradas o marcas comerciales de DSM en los Países Bajos y/u otros países.