

# DSM Informa

## Materias Primas



**Semana**  
**42/2021**

**FECHA BOLETÍN: 20 octubre 2021**

### Lonja BARCELONA CERALES: 19 octubre

Producto	Anterior	Último	Diferencia	Unidades
Maíz Importación CE	273	275	2,00	€/t
Maíz Importación	275	277	2,00	€/t
Trigo Panificable mín.11% prot	289	299	10,00	€/t
Trigo Forrajero	276	286	10,00	€/t
Sorgo Importación	S/C	S/C	-	€/t
Triticales	280	289	9,00	€/t
Centeno	265	266	1,00	€/t
Cebada P.E. (62-64)	265	275	10,00	€/t
Mijo Importación	450	450	0,00	€/t
Semilla de girasol	570	580	10,00	€/t
Guisante Forrajero	317	314	-3,00	€/t
Guisante Forrajero Importación	S/C	S/C	-	€/t
Garrofa Troceada	135	140	5,00	€/t
Garrofa Harina	125	128	3,00	€/t
Harina Soja Nacional 47% alt.p	395	405	10,00	€/t
Harina Soja Import. 47% alt.pr	398	405	7,00	€/t
Girasol Importación 28/30%	235	230	-5,00	€/t
Girasol Importación 34%	S/C	S/C	-	€/t
Torta de girasol	320	S/C	-	€/t
Colza Importación 34/36%	305	313	8,00	€/t
DDGs de maíz importación	295	298	3,00	€/t
Palmiste importación	235	236	1,00	€/t
Harina de Pescado Nacional 60%	1.150	1.150	0,00	€/t
Harina Pescado Chile Super70%	1.640	1.640	0,00	€/t
Harina de Alfalfa	182	182	0,00	€/t
Salvados de Trigo Finos	198	200	2,00	€/t
Salvados de soja	226	228	2,00	€/t
Pulpa de Remolacha	270	270	0,00	€/t
Grasa Animal Import.UE 3/5%	1.130	1.180	50,00	€/t
Grasa Animal Nacional 3-5%	1.130	1.180	50,00	€/t
Manteca 1º	1.195	1.245	50,00	€/t
Manteca 2º	1.160	1.210	50,00	€/t
Aceite Crudo palma	1.260	1.270	10,00	€/t
Aceite Crudo de Soja	1.260	1.300	40,00	€/t

Aunque DSM ha puesto todo el cuidado para garantizar que la información aquí contenida es correcta y está actualizada, DSM no asume ninguna garantía acerca de la exactitud, fiabilidad o integridad de la información. Los datos aquí contenidos son para fines informativos y están destinados solamente para su uso en las empresas. Esta publicación no constituye ni proporciona asesoramiento científico o médico, diagnóstico o tratamiento y se distribuye sin garantía de ningún tipo, ni expresa ni implícitamente. En ningún caso DSM será responsable de los daños derivados de la confianza del lector sobre, o el uso de estos datos. El lector será el único responsable de cualquier interpretación o el uso del material contenido en este documento. El contenido de este documento está sujeto a cambios sin previo aviso. Póngase en contacto con su representante local de DSM para más detalles. Todas las marcas comerciales mencionadas en este folleto son marcas comerciales registradas o marcas comerciales de DSM en los Países Bajos y/u otros países.

## EVOLUCIÓN PRECIOS CEREALES 2020-21

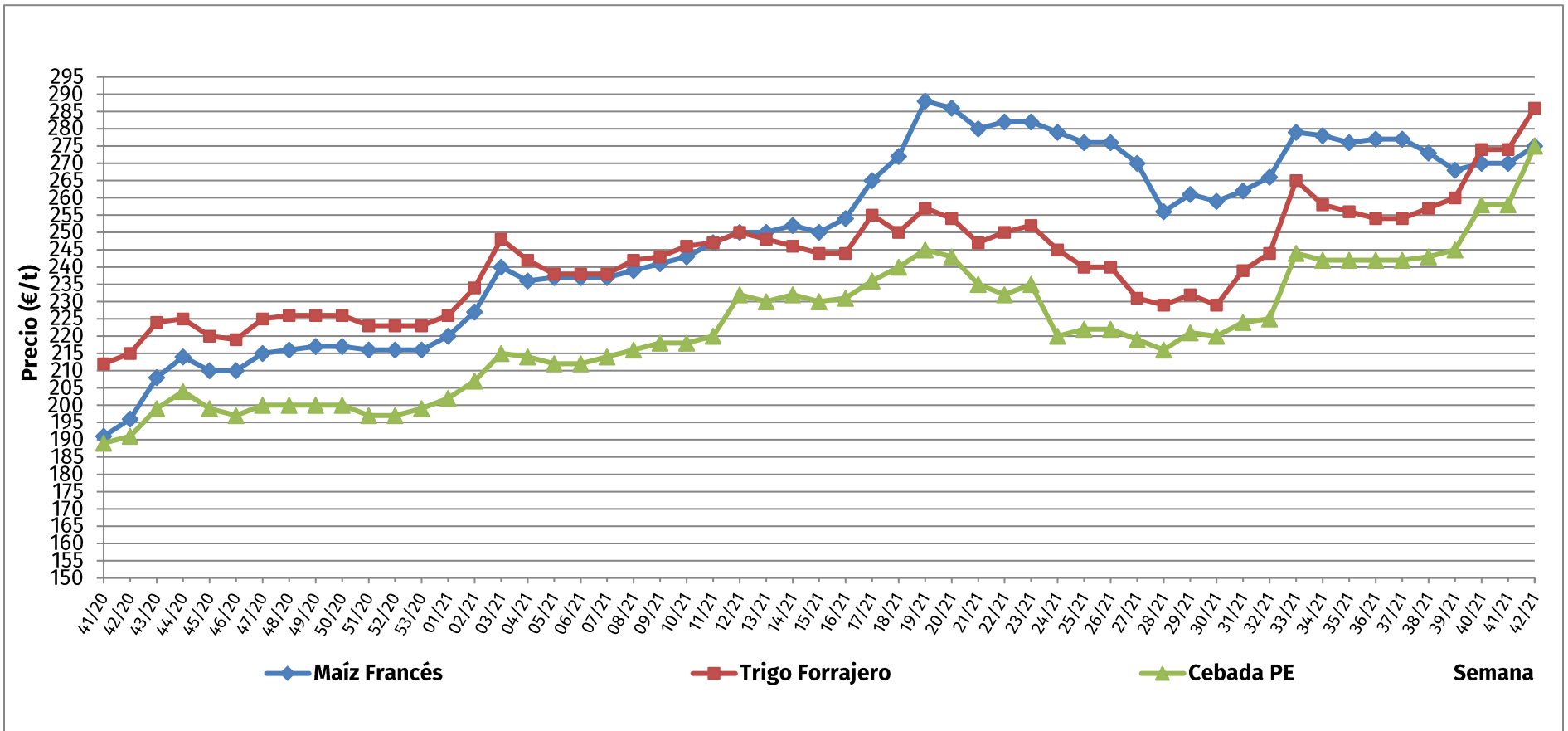

Aunque DSM ha puesto todo el cuidado para garantizar que la información aquí contenida es correcta y está actualizada, DSM no asume ninguna garantía acerca de la exactitud, fiabilidad o integridad de la información. Los datos aquí contenidos son para fines informativos y están destinados solamente para su uso en las empresas. Esta publicación no constituye ni proporciona asesoramiento científico o médico, diagnóstico o tratamiento y se distribuye sin garantía de ningún tipo, ni expresa ni implícitamente. En ningún caso DSM será responsable de los daños derivados de la confianza del lector sobre, o el uso de estos datos. El lector será el único responsable de cualquier interpretación o el uso del material contenido en este documento. El contenido de este documento está sujeto a cambios sin previo aviso. Póngase en contacto con su representante local de DSM para más detalles. Todas las marcas comerciales mencionadas en este folleto son marcas comerciales registradas o marcas comerciales de DSM en los Países Bajos y/u otros países.

## EVOLUCIÓN DE PRECIOS SOJA Y GIRASOL 2020-21

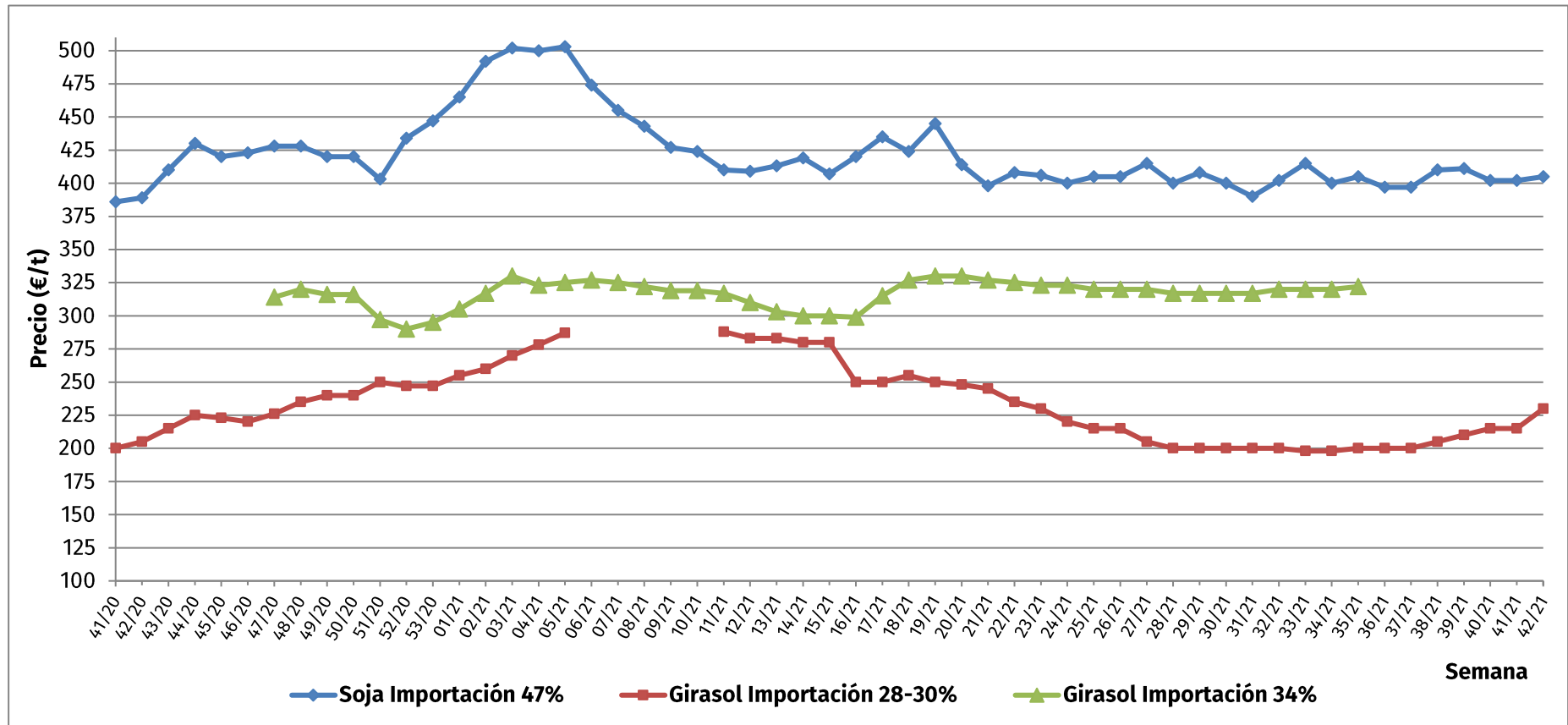

Aunque DSM ha puesto todo el cuidado para garantizar que la información aquí contenida es correcta y está actualizada, DSM no asume ninguna garantía acerca de la exactitud, fiabilidad o integridad de la información. Los datos aquí contenidos son para fines informativos y están destinados solamente para su uso en las empresas. Esta publicación no constituye ni proporciona asesoramiento científico o médico, diagnóstico o tratamiento y se distribuye sin garantía de ningún tipo, ni expresa ni implícitamente. En ningún caso DSM será responsable de los daños derivados de la confianza del lector sobre, o el uso de estos datos. El lector será el único responsable de cualquier interpretación o el uso del material contenido en este documento. El contenido de este documento está sujeto a cambios sin previo aviso. Póngase en contacto con su representante local de DSM para más detalles. Todas las marcas comerciales mencionadas en este folleto son marcas comerciales registradas o marcas comerciales de DSM en los Países Bajos y/u otros países.