

DSM Informa

Materias Primas



Semana
02/2021

FECHA BOLETÍN: 13 enero 2021

Lonja BARCELONA CEREALES: 12 enero

Producto	Anterior	Último	Diferencia	Unidades
Maíz Importación CE	220	227	7,00	€/t
Maíz Importación	211	221	10,00	€/t
Trigo Panificable mín.11% prot	233	241	8,00	€/t
Trigo Forrajero	226	234	8,00	€/t
Sorgo Importación	219	226	7,00	€/t
Triticales	215	223	8,00	€/t
Centeno	192	194	2,00	€/t
Cebada P.E. (62-64)	202	207	5,00	€/t
Mijo Importación	410	410	0,00	€/t
Semilla de girasol	475	485	10,00	€/t
Guisante Forrajero	284	295	11,00	€/t
Guisante Forrajero Importación	290	303	13,00	€/t
Garrofa Troceada	140	140	0,00	€/t
Garrofa Harina	130	130	0,00	€/t
Harina Soja Nacional 47% alt.p	462	488	26,00	€/t
Harina Soja Import. 47% alt.pr	465	492	27,00	€/t
Girasol Importación 28/30%	255	260	5,00	€/t
Girasol Importación 34%	305	317	12,00	€/t
Torta de girasol	315	317	2,00	€/t
Colza Importación 34/36%	310	322	12,00	€/t
DDGs de maíz importación	295	300	5,00	€/t
Palmiste importación	198	201	3,00	€/t
Harina de Pescado Nacional 60%	1.030	1.030	0,00	€/t
Harina Pescado Chile Superp70%	1.550	1.565	15,00	€/t
Harina de Alfalfa	180	180	0,00	€/t
Salvados de Trigo Finos	193	195	2,00	€/t
Salvados de soja	196	202	6,00	€/t
Pulpa de Remolacha	223	223	0,00	€/t
Grasa Animal Import.UE 3/5%	760	785	25,00	€/t
Grasa Animal Nacional 3-5%	760	785	25,00	€/t
Manteca 1º	815	830	15,00	€/t
Manteca 2º	785	800	15,00	€/t
Aceite Crudo palma	928	920	-8,00	€/t
Aceite Crudo de Soja	952	937	-15,00	€/t

Aunque DSM ha puesto todo el cuidado para garantizar que la información aquí contenida es correcta y está actualizada, DSM no asume ninguna garantía acerca de la exactitud, fiabilidad o integridad de la información. Los datos aquí contenidos son para fines informativos y están destinados solamente para su uso en las empresas. Esta publicación no constituye ni proporciona asesoramiento científico o médico, diagnóstico o tratamiento y se distribuye sin garantía de ningún tipo, ni expresa ni implícitamente. En ningún caso DSM será responsable de los daños derivados de la confianza del lector sobre, o el uso de estos datos. El lector será el único responsable de cualquier interpretación o el uso del material contenido en este documento. El contenido de este documento está sujeto a cambios sin previo aviso. Póngase en contacto con su representante local de DSM para más detalles. Todas las marcas comerciales mencionadas en este folleto son marcas comerciales registradas o marcas comerciales de DSM en los Países Bajos y/u otros países.

EVOLUCIÓN PRECIOS CEREALES 2020-21

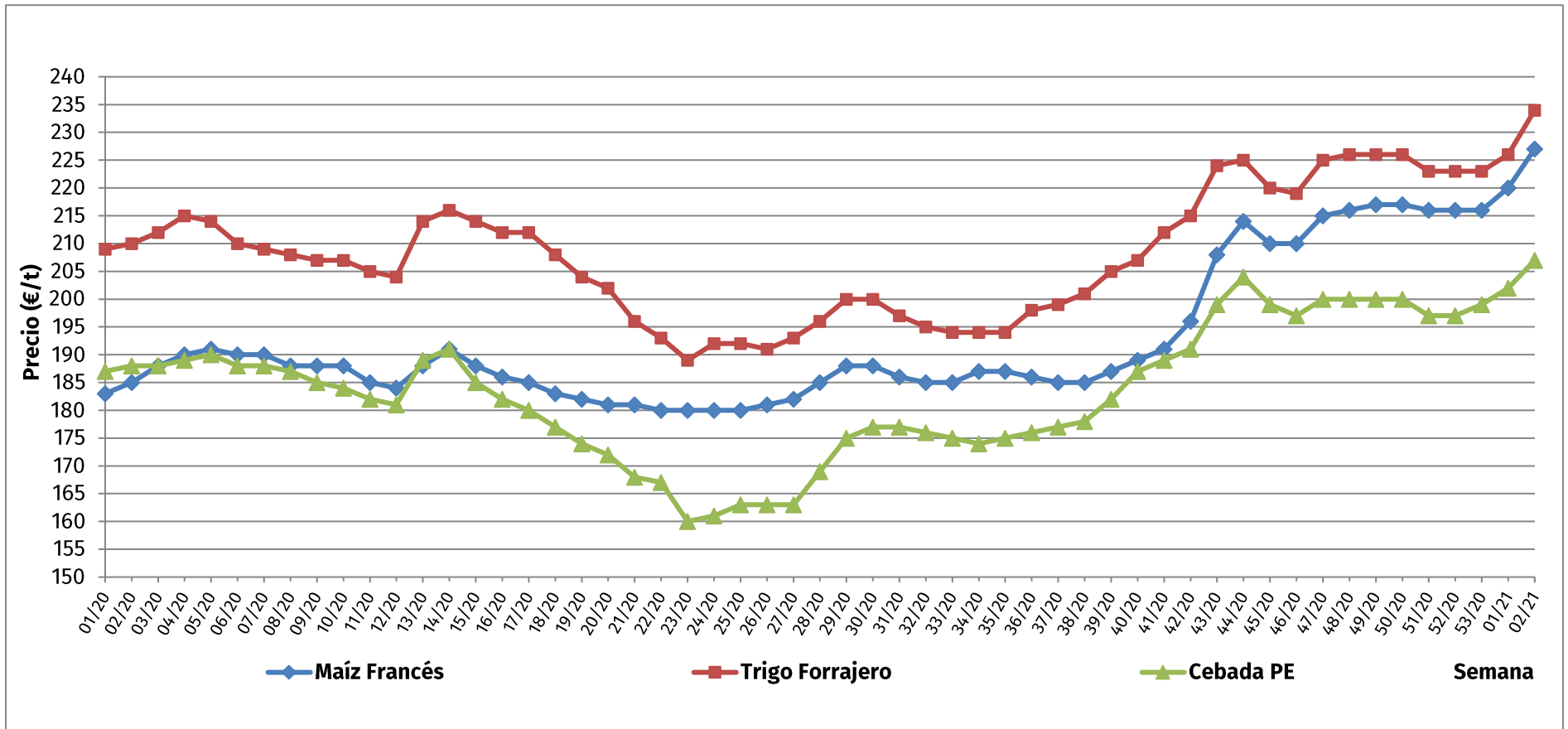

Aunque DSM ha puesto todo el cuidado para garantizar que la información aquí contenida es correcta y está actualizada, DSM no asume ninguna garantía acerca de la exactitud, fiabilidad o integridad de la información. Los datos aquí contenidos son para fines informativos y están destinados solamente para su uso en las empresas. Esta publicación no constituye ni proporciona asesoramiento científico o médico, diagnóstico o tratamiento y se distribuye sin garantía de ningún tipo, ni expresa ni implícitamente. En ningún caso DSM será responsable de los daños derivados de la confianza del lector sobre, o el uso de estos datos. El lector será el único responsable de cualquier interpretación o el uso del material contenido en este documento. El contenido de este documento está sujeto a cambios sin previo aviso. Póngase en contacto con su representante local de DSM para más detalles. Todas las marcas comerciales mencionadas en este folleto son marcas comerciales registradas o marcas comerciales de DSM en los Países Bajos y/u otros países.

EVOLUCIÓN DE PRECIOS SOJA Y GIRASOL 2020-21

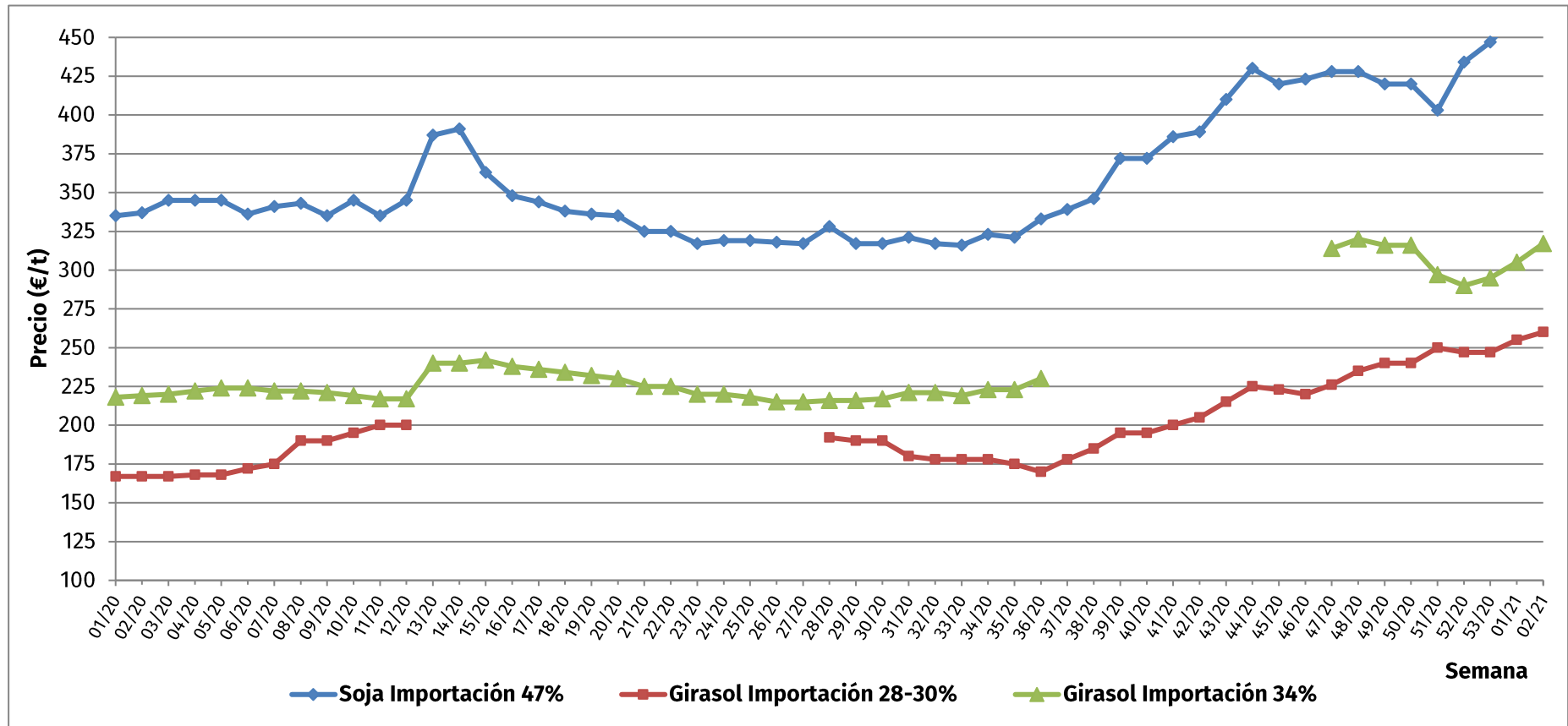

Aunque DSM ha puesto todo el cuidado para garantizar que la información aquí contenida es correcta y está actualizada, DSM no asume ninguna garantía acerca de la exactitud, fiabilidad o integridad de la información. Los datos aquí contenidos son para fines informativos y están destinados solamente para su uso en las empresas. Esta publicación no constituye ni proporciona asesoramiento científico o médico, diagnóstico o tratamiento y se distribuye sin garantía de ningún tipo, ni expresa ni implícitamente. En ningún caso DSM será responsable de los daños derivados de la confianza del lector sobre, o el uso de estos datos. El lector será el único responsable de cualquier interpretación o el uso del material contenido en este documento. El contenido de este documento está sujeto a cambios sin previo aviso. Póngase en contacto con su representante local de DSM para más detalles. Todas las marcas comerciales mencionadas en este folleto son marcas comerciales registradas o marcas comerciales de DSM en los Países Bajos y/u otros países.